



GOVERNO DO ESTADO DE SERGIPE

SECRETARIA DE ESTADO DO DESENVOLVIMENTO URBANO E SUSTENTABILIDADE – SEDURBI
DEPARTAMENTO ESTADUAL DE INFRAESTRUTURA RODOVIÁRIA DE SERGIPE – DER/SE

Relatório Mensal de Atividades

Controle Interno - RACI

NOVEMBRO/2025



GOVERNO DO ESTADO DE SERGIPE

SECRETARIA DE ESTADO DO DESENVOLVIMENTO URBANO E SUSTENTABILIDADE – SEDURBI
DEPARTAMENTO ESTADUAL DE INFRAESTRUTURA RODOVIÁRIA DE SERGIPE – DER/SE

APRESENTAÇÃO

Este Relatório de Atividades de Controle Interno (RACI) tem como finalidade repassar, de forma técnica e sistematizada, as atividades e ações desenvolvidas pela pelo Departamento Estadual de Infraestrutura Rodoviária de Sergipe (DER/SE), durante o mês de **novembro de 2025**, com base nas informações encaminhadas pelo diversos setores e unidades que integram a estrutura organizacional da Autarquia.

Os dados aqui apresentados foram compilados, analisados e consolidados pela USCI, garantindo a uniformidade dos registros e a transparência nos processos de gestão. A seguir, são demonstradas as informações organizadas por área de atuação, evidenciando a estrutura funcional do DER/SE, bem como os principais resultados alcançados no referido período.

IDENTIFICAÇÃO, MISSÃO, OBJETIVOS:

O Departamento Estadual de Infraestrutura Rodoviária de Sergipe (DER-SE) pessoa jurídica de direito público, constituída sob a forma de Autarquia Estadual Especial, integrante da Administração Pública Indireta do Poder Executivo do Estado de Sergipe, inscrita no CNPJ sob o nº 07.555.286/0001-10, com endereço na Av. São Paulo, n.º 3005, Bairro José Conrado de Araújo, CEP 49.085-380, Aracaju/Se, foi criada pela Lei nº 5.697 de 18 de julho de 2005.

A sua missão é dotar o Estado de uma infraestrutura rodoviária condizente com as reais necessidades de funcionamento do sistema estadual de transportes de passageiros e de cargas, visando o bem-estar das comunidades sergipanas e o desenvolvimento socioeconômico do Estado de Sergipe. O DER-SE atua nas rodovias estaduais e no apoio aos municípios em suas malhas viárias.

Cabe ao DER-SE as seguintes funções:

- Planejar o atendimento das necessidades de transporte rodoviário no Estado de Sergipe;



GOVERNO DO ESTADO DE SERGIPE

SECRETARIA DE ESTADO DO DESENVOLVIMENTO URBANO E SUSTENTABILIDADE – SEDURBI
DEPARTAMENTO ESTADUAL DE INFRAESTRUTURA RODOVIÁRIA DE SERGIPE – DER/SE

- Construir e manter, rodovias e pontes que compõem o Sistema Rodoviário Estadual;
- Operar o Sistema Rodoviário Estadual;
- Sistematizar e divulgar elementos informativos, dados estatísticos e mapas rodoviários;
- Desenvolver tecnologia de elaboração de projetos de construção, manutenção e operação do Sistema Rodoviário Estadual;
- Projetar e executar outras obras, em caráter excepcional e sempre por decisão superior, desde que compatíveis com a utilização da tecnologia dominada pela autarquia e financiadas por recursos extraordinários;
- Executar outras atividades conexas ou correlatas à sua finalidade.

ESTRUTURA ORGANIZACIONAL BÁSICA DO DER, COMPREENDE:

Diretor-Presidente	Anderson das Neves Nascimento Contato: 3218-9000 e-mail: anderson.nascimento@der.se.gov.br
Diretor Administrativo e Financeiro – DIAF	Ricardo Pereira Simões dos Reis Contato:3218-9000 e-mail: ricardo.pereira@der.se.gov.br
Diretor Técnico – DITEC	Igor Ribeiro Albuquerque Contato:3218-9000 e-mail: igor.albuquerque@der.se.gov.br
Diretor de Obras – DIOB	Ancelmo Luiz de Souza Contato: 3218-9000 e-mail: ancelfmo.souza@der.se.gov.br
Diretor de Operações – DIOP	Paulo Vinícius de Andrade Contato: 3218-9000
Diretor Chefe da Procuradoria Jurídica – PROJUR	Frederico Galindo de Góes Contato: 3218-9000 e-mail: frederico.goes@der.se.gov.br
Diretor de Transportes – DITRANSP	Everton da Cruz Menezes Contato: 3218-9000 e-mail: everton.menezes @der.se.gov.br
Diretor de Trânsito - DITRANS	Geraldo Moraes Motta Filho
Diretor de Planejamento Rodoviário e Faixa de Domínio -DIPLAF	Saulo Aragão Santana Contato: 3218-9000 e-mail: sauloaragao.santana@der.se.gov.br



GOVERNO DO ESTADO DE SERGIPE
SECRETARIA DE ESTADO DO DESENVOLVIMENTO URBANO E SUSTENTABILIDADE – SEDURBI
DEPARTAMENTO ESTADUAL DE INFRAESTRUTURA RODOVIÁRIA DE SERGIPE – DER/SE

RELATÓRIO SIMPLIFICADO DOS PROGRAMAS, AÇÕES, PROJETOS E ATIVIDADES DESENVOLVIDAS PELOS SETORES

1- Assessoria Geral de Apoio Técnico- Administrativo – AGEATA

A Assessoria-Geral de Apoio Técnico-Administrativo (AGEATA) tem como atribuição prestar assessoramento técnico e administrativo à Presidência e às demais Diretorias do DER/SE, oferecendo suporte no desempenho de suas funções institucionais.

Atualmente a AGEATA informou que está fazendo o acompanhamento de todas as demandas, processos, contratos e demais instrumentos congêneres.

2- Assessoria Geral de Comunicação – AGECOM

MATÉRIAS QUE FORAM AO SITE DO DER NO MÊS DE NOVEMBRO:

- População de Gararu destaca importância de implantação da Rodovia SE-175 - [População de Gararu destaca importância de implantação da Rodovia SE-175 - DER/SE](#)
- Governo de Sergipe inicia construção coletiva de projeto para transformação de rodovias estaduais - [Governo de Sergipe inicia construção coletiva de projeto para transformação de rodovias estaduais - DER/SE](#)
- Fiscalização contínua do DER/SE e BPRv garante segurança com apreensão de animais nas rodovias estaduais - [Fiscalização contínua do DER/SE e BPRv garante segurança com apreensão de animais nas rodovias estaduais - DER/SE](#)
- Conselho Deliberativo do DER/SE visita obra de reestruturação da Rodovia SE-488 – [Conselho Deliberativo do DER/SE visita obra de reestruturação da Rodovia SE-488 - DER/SE](#)
- Frota do transporte intermunicipal será ampliada no feriado prolongado - [Frota do transporte intermunicipal será ampliada no feriado prolongado - DER/SE](#)

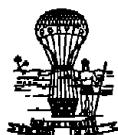

GOVERNO DO ESTADO DE SERGIPE

SECRETARIA DE ESTADO DO DESENVOLVIMENTO URBANO E SUSTENTABILIDADE – SEDURBI
DEPARTAMENTO ESTADUAL DE INFRAESTRUTURA RODOVIÁRIA DE SERGIPE – DER/SE

- Sergipe é destaque nacional na aplicação de recursos em obras de infraestrutura - [Sergipe é destaque nacional na aplicação de recursos em obras de infraestrutura - DER/SE](#)

ENTREVISTAS CONCEDIDAS NO MÊS DE NOVEMBRO:

Data	Horário	Veículo	Entrevistado	Pauta
27/11	7h45	TV Atalaia (Link ao vivo)	Everton Menezes, diretor de Transportes DER/SE	Aumento da frota do transporte intermunicipal no feriado
27/11	7h	Mega FM	Vinícius Andrade, diretor de Operações	Ponte de Capela

POSTAGEM NAS REDES SOCIAIS NO MÊS DE NOVEMBRO:





GOVERNO DO ESTADO DE SERGIPE

SECRETARIA DE ESTADO DO DESENVOLVIMENTO URBANO E SUSTENTABILIDADE – SEDURBI
DEPARTAMENTO ESTADUAL DE INFRAESTRUTURA RODOVIÁRIA DE SERGIPE – DER/SE

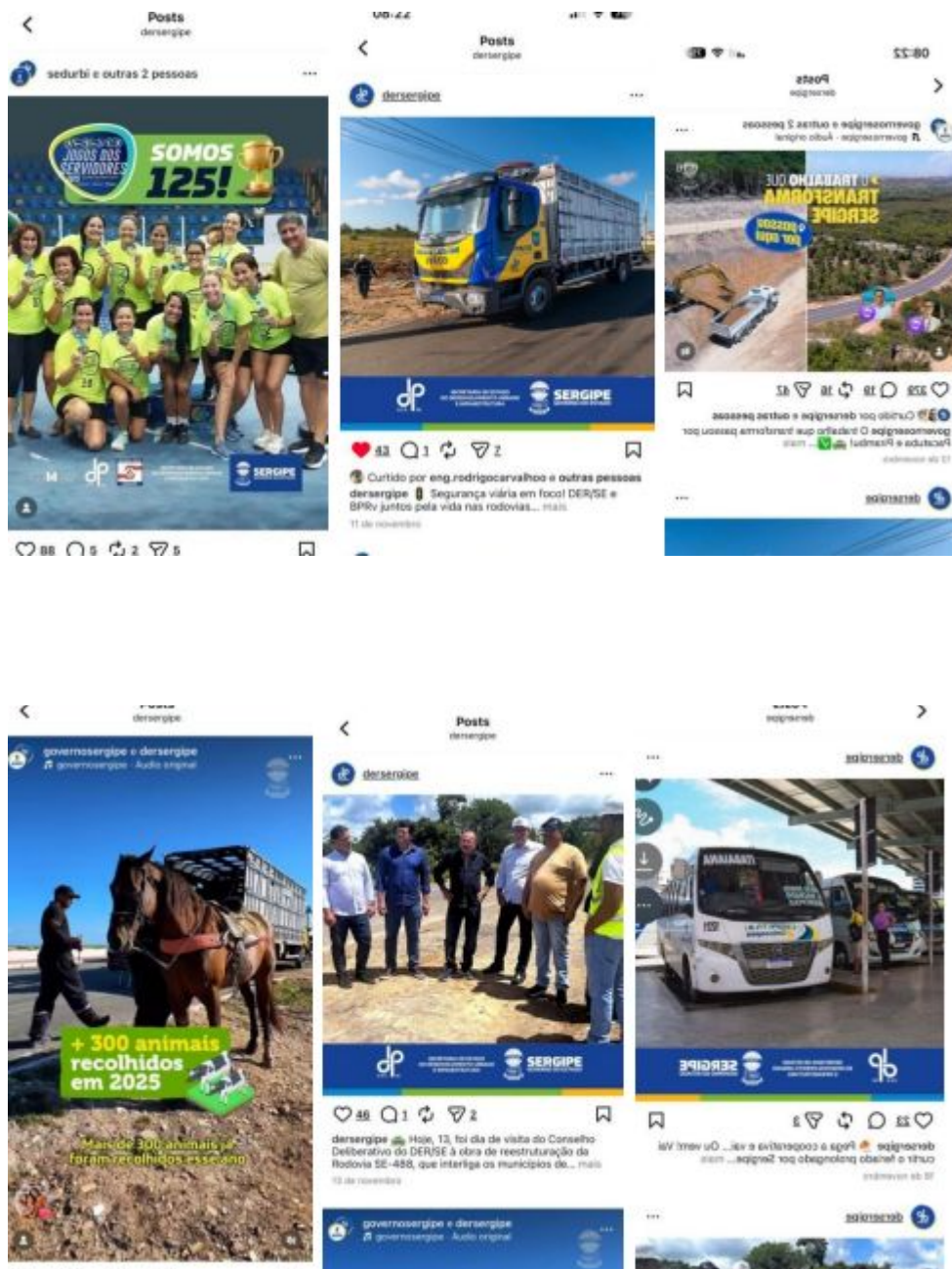



GOVERNO DO ESTADO DE SERGIPE

SECRETARIA DE ESTADO DO DESENVOLVIMENTO URBANO E SUSTENTABILIDADE – SEDURBI
DEPARTAMENTO ESTADUAL DE INFRAESTRUTURA RODOVIÁRIA DE SERGIPE – DER/SE



3- Unidade Setorial de Controle Interno – USCI



GOVERNO DO ESTADO DE SERGIPE

SECRETARIA DE ESTADO DO DESENVOLVIMENTO URBANO E SUSTENTABILIDADE – SEDURBI
DEPARTAMENTO ESTADUAL DE INFRAESTRUTURA RODOVIÁRIA DE SERGIPE – DER/SE

No mês de novembro a Controladoria Interna, solicitou e acompanhou o Programa de Integridade das Empresas Particulares que contratam as Empresas Públicas, acompanhou a prestação de contas do suprimento de fundos, orientando aos servidores no que foi necessário. Além disso, realizou o acompanhamento do almoxarifado quanto à inclusão de entradas e saídas de materiais no sistema do i-GESP, levantamento dos contratos continuados para acompanhamento, solicitou informações necessárias para monitorar o desenvolvimento das atividades e possibilitar a devida inclusão no RACI.

4- Ouvidoria Setorial – OUV

A Ouvidoria Setorial do DER desempenha as atividades dispostas no art. 5º do Decreto Estadual nº 40.370/2019, atuando como canal de interlocução entre a sociedade e a Administração Pública. No mês de novembro de 2025, foram registradas e devidamente encaminhadas às diretorias competentes as seguintes manifestações de usuários:

- Cidadão(ã), reclama sobre um buraco na rodovia Marcelo Deda (DIRETORIA DE OPERAÇÕES);
- Cidadão(ã), solicita providências em relação ao Recurso de Infração. (DIRETORIA DE TRÂNSITO);
- Cidadão(ã), solicita com base na Lei de Acesso à Informação, informações referentes a possível equipamento de fiscalização eletrônica (radar) localizado na Rodovia SE-100, altura aproximada do Condomínio Parque Alameda da Costa (4958) no povoado Olhos d'Água, município de Barra dos Coqueiros/SE – CEP 49140-000 (coordenadas -10.897451, -37.012529). (DIRETORIA DE TRÂNSITO);
- Cidadão(ã), solicita informações adicionais em relação ao protocolo 42573/25-3. (DIRETORIA DE TRÂNSITO);



GOVERNO DO ESTADO DE SERGIPE

SECRETARIA DE ESTADO DO DESENVOLVIMENTO URBANO E SUSTENTABILIDADE – SEDURBI
DEPARTAMENTO ESTADUAL DE INFRAESTRUTURA RODOVIÁRIA DE SERGIPE – DER/SE

- Cidadão(ã), solicita providência do Governo e do DER/SE para colocar grades de contenção na ponte Aracaju - Barra dos Coqueiros para evitar os casos de tentativas de suicídio. De acordo com o mesmo é assustador para os moradores e angustiante presenciar diariamente essa situação. (DIRETORIA TÉCNICA);

Cidadão(ã), reclama da obra na estrada que liga os municípios de Carira e Nossa Senhora da Glória. Solicita providências, alegando riscos de acidentes em razão do intenso tráfego de veículos pesados. (OBS: A obra ainda não foi iniciada) (DIRETORIA DE OBRAS);

- Cidadão(ã), informa que a Rodovia João Bebe Água tem apresentado grande quantidade de animais às margens da pista, o que representa um risco aos motoristas e demais usuários da via. (DIRETORIA DE TRÂNSITO);

- Cidadão(ã), parabeniza a toda equipe que faz o DER/SE que vem trabalhando arduamente para manter as nossas rodovias estaduais em boas condições e consequentemente levando mais qualidade de vida. O mesmo solicita manutenção corretiva na rodovia SE-361, no trecho que vai do município de Poço Verde até Simão Dias, Centro Sul do estado, neste trecho citado já tem uma quantidade significativa de buracos e de media a grande proporção tornando esse trecho bastante perigoso. (DIRETORIA DE OPERAÇÕES);

- Cidadão(ã), informa a falta de sinalização de redutores de velocidade (quebra-molas) na rota do Sertão, é possível verificar esse fato em todos os municípios (DIRETORIA DE TRÂNSITO);

- Cidadão(ã), solicita atenção e providências quanto a operação tapa-buraco em um trecho de aproximadamente 10Km da Rodovia Estadual SE-200, entre a cidade de Propriá e proximidades do povoado Mussuípe-Neópolis. (DIRETORIA DE OPERAÇÕES);

As manifestações foram respondidas ou estão em processo de resposta pelos setores competentes, conforme os prazos e os procedimentos previstos na legislação vigente. O DER/SE possui um compromisso institucional com a escuta ativa, a transparência e a melhoria contínua dos servidos prestados à população.



GOVERNO DO ESTADO DE SERGIPE

SECRETARIA DE ESTADO DO DESENVOLVIMENTO URBANO E SUSTENTABILIDADE – SEDURBI
DEPARTAMENTO ESTADUAL DE INFRAESTRUTURA RODOVIÁRIA DE SERGIPE – DER/SE

Quadro Comparativo:

Meses	Número de reclamações na Ouvidoria
Julho	06
Agosto	11
Setembro	08
Outubro	08
Novembro	10

5- Departamento de Administração e Finanças – DIAF

5.1- Folha de Pagamento

A folha de pagamento de pessoal ativo, referente ao **mês de novembro/2025**, totaliza o valor líquido de R\$1.011.970,19, e um valor bruto de R\$1.443.884,16 sendo um total de 299 servidores, dentre comissionados, efetivos e estagiários, conforme discriminado adiante e também no portal da transparência <https://www.transparencia.se.gov.br/Pessoal/ServidoresPorOrgao.xhtml?orgao=DER>:

MÊS REFERÊNCIA	VALOR TOTAL LÍQUIDO
JANEIRO	R\$ 683.404,67
FEVEREIRO	R\$ 856.430,80
MARÇO	R\$ 979.351,15
ABRIL	R\$ 975.084,52
MAIO	R\$ 1.018.917,09
JUNHO	R\$ 971.063,53
JULHO	R\$ 1.020.660,00
AGOSTO	R\$ 1.044.512,42
SETEMBRO	R\$ 1.005.438,38
OUTUBRO	R\$ 998.160,26
NOVEMBRO	R\$ 1.011.970,19

Houve um lapso na informação da folha em outubro já corrigido



GOVERNO DO ESTADO DE SERGIPE

SECRETARIA DE ESTADO DO DESENVOLVIMENTO URBANO E SUSTENTABILIDADE – SEDURBI
DEPARTAMENTO ESTADUAL DE INFRAESTRUTURA RODOVIÁRIA DE SERGIPE – DER/SE

5.2- Cargos Comissionados e Cargos Efetivos

TOTAL DE SERVIDORES EFETIVOS SEM CARGO EM COMISSÃO	159
TOTAL DE SERVIDORES EFETIVOS COM CARGO EM COMISSÃO	21
TOTAL PREENCHIDO DE CARGOS COMISSIONADOS SEM VÍNCULO	107
ESTAGIÁRIO UNIVERSITÁRIO SEM VÍNCULO	12
TOTAL GERAL DE SERVIDORES NA FOLHA + ESTAGIÁRIOS	299

5.3- Veículo e Transporte

Informamos que a Autarquia possui uma frota de 32 (trinta e dois) veículos próprios, conforme tabela enviada em anexo. Ademais, destacamos a existência dos contratos nº026/2025 e nº002/2025, referentes à utilização de veículos de terceiros, contemplando um total de 58 unidades, entre caminhonetes e automóveis modelos Argo.

Referente às máquinas, o DER/SE dispõe de uma frota composta por 134 (cento e trinta e quatro) unidades, entre tratores, escavadeiras, retroescavadeiras e outros.

5.3.1- Combustível

	Consumo de Gasolina	Consumo de Diesel	Consumo de Diesel S10	Consumo Arla 32	Álcool	Total
Abril	R\$23.620,98	R\$2.796,82	R\$124.505,93	R\$616,44	-	R\$151.540,17
Maio	R\$23.620,98	R\$2.796,82	R\$124.505,93	R\$616,44	-	R\$142.261,41
Junho	R\$18.750,35	R\$1.935,03	R\$92.821,45	R\$607,75	-	R\$114.114,58
Julho	R\$23.797,31	R\$3.718,19	R\$127.585,01	R\$456,79	-	R\$155.557,30
Agosto	R\$ 26.216,56	R\$ 2.091,15	R\$139.142,63	R\$ 691,64	R\$178,07	R\$168.320,05
Setembro	R\$ 17.162,60	R\$ 1.327,21	R\$141.366,57	R\$ 510,46	-	R\$160.366,84
Outubro	R\$	R\$ 638,68	R\$ 154.977,67	R\$ 591,89	-	R\$175.604,63



GOVERNO DO ESTADO DE SERGIPE

SECRETARIA DE ESTADO DO DESENVOLVIMENTO URBANO E SUSTENTABILIDADE – SEDURBI
DEPARTAMENTO ESTADUAL DE INFRAESTRUTURA RODOVIÁRIA DE SERGIPE – DER/SE

	19.396,39					
Novembro	-	-	-	-	-	-

O Diesel S10 é o principal responsável pelas oscilações no custo total, chegando a representar mais de 80% da despesa mensal. Junho registrou o menor gasto do período, possivelmente por redução no uso da frota ou otimização de deslocamentos, enquanto novembro apresentou aumento expressivo, sobretudo no consumo de Diesel S10, sugerindo intensificação das atividades, reajuste de preços.

5.5- Diárias Intermunicipais e interestaduais

	Intermunicipais	Interestaduais
Mês Referência	Valor Total	Valor Total
Janeiro	R\$44.045,00	-
Fevereiro	R\$44.530,00	-
Março	R\$44.940,00	R\$19.461,38
Abril	R\$42.050,00	R\$11.120,00
Maió	R\$36.265,00	R\$14.800,00
Junho	R\$40.940,00	R\$7.000,00
Julho	R\$39.515,00	-
Agosto	R\$13.000,00	R\$40.175,00
Setembro	R\$40.775,00	R\$49.600,00
Outubro	R\$8.075,00	R\$12.400,00
Novembro	R\$42.855,00	R\$4.600,00

5.6- Informações Patrimoniais

O controle das movimentações de bens patrimoniais do DER/SE é realizado por meio de sistema distintos, conforme a natureza dos bens. As movimentações de entradas e saídas de materiais do almoxarifado continuam sendo registradas no sistema QWS, que, embora ainda operacional, é considerado defasado em termos tecnológicos e funcionais, conforme a análise do Controle Interno. Apesar de suas limitações, o sistema vem sendo utilizado para



GOVERNO DO ESTADO DE SERGIPE

SECRETARIA DE ESTADO DO DESENVOLVIMENTO URBANO E SUSTENTABILIDADE – SEDURBI
DEPARTAMENTO ESTADUAL DE INFRAESTRUTURA RODOVIÁRIA DE SERGIPE – DER/SE

garantir a continuidade dos registros, enquanto se aguarda o pleno funcionamento do sistema IGESP.

Os bens móveis permanentes estão sendo cadastrados e gerenciados no sistema SGP, responsável pelo controle patrimonial desses itens, assegurando a rastreabilidade e a vinculação às unidades detentoras.

Já o inventário de bens imóveis pertencentes ao DER/SE está em fase de levantamento e organização, sendo realizado por meio de planilhas, visando garantir a consolidação e atualização da base patrimonial da Autarquia.

5.7- Informações sobre Suprimento de Fundos

Durante o mês de novembro, não houve concessão de suprimento de fundos no âmbito do DER/SE. Os suprimentos de fundos que já foram concedidos estão sendo acompanhados para que seja prestado contas até a data limite do dia 15/12/2025.

5.8- Precatório

Com relação aos precatórios – que correspondem a requisições de pagamento expedidas pelo Poder Judiciário para quitar dívidas da Administração Pública reconhecidas em decisão judicial definitiva – registra-se a existência de uma demanda no montante de R\$74.103.886,42 (setenta e quatro milhões cento e três mil, oitocentos e oitenta e seis reais e quarenta e dois), distribuída entre precatórios de natureza comum e alimentar.

6- Diretoria de Planejamento Rodoviário e Faixa de Domínio – DIPLAF

6.1- Gerência de Faixa de Domínio – GEFAD

A Gerência de Faixa de Domínio é responsável pela administração, fiscalização e controle do uso da faixa de domínio das rodovias sob responsabilidade do DER/SE.



GOVERNO DO ESTADO DE SERGIPE

SECRETARIA DE ESTADO DO DESENVOLVIMENTO URBANO E SUSTENTABILIDADE – SEDURBI
DEPARTAMENTO ESTADUAL DE INFRAESTRUTURA RODOVIÁRIA DE SERGIPE – DER/SE

6.1.1- Solicitações para uso da faixa de domínio

Durante o mês de outubro a faixa de domínio teve para análise e autorização de ocupação, incluindo pedidos para instalação de acesso comercial/ residencial, adutora, rede de energia elétrica, obra pública, rede de fibra óptica, as seguintes solicitações:

Solicitações Recebidas	17 (dezesete) novas solicitações: Acesso residencial (01), Adutora (02), Obra Pública (02), Autorização de instalação de rede elétrica (12)
Solicitações em andamento	Atualmente, existem diversos processos em fase de análise técnica, correção de projetos, elaboração de pareceres ou respostas aos interessados.
Solicitações finalizadas	Foram concluídos 05 (cinco) processos, com emissão de permissão de uso ou licenciamento de obras

6.1.2- Vistoria

As vistorias realizadas pela Coordenação de Fiscalização de Faixa de Domínio têm como intuito de averiguar possíveis ocupações irregulares e o cumprimento das notificações de autuação na faixa de domínio das rodovias estaduais.

Abaixo segue um quadro mostrando o quantitativo/comparativo de vistorias realizadas por mês:

Mês	Vistorias Realizadas
Julho	08
Agosto	14
Setembro	11
Outubro	06
Novembro	10

6.1.3- Notificações e Decisões



GOVERNO DO ESTADO DE SERGIPE

SECRETARIA DE ESTADO DO DESENVOLVIMENTO URBANO E SUSTENTABILIDADE – SEDURBI
DEPARTAMENTO ESTADUAL DE INFRAESTRUTURA RODOVIÁRIA DE SERGIPE – DER/SE

As notificações referem-se à autuação de ocupações irregulares da Faixa de Domínio.

Durante o mês de novembro, o fiscal atuou notificando ocupações irregulares. Devido à limitação da equipe, as ações estão sendo direcionadas prioritariamente para pontos críticos e demandas oriundas de denúncias. A partir dessas notificações, foram instaurados 04 (quatro) processos administrativos.

Tratando-se dos processos administrativos já existentes:

- Decisões Administrativas: referem-se a decisões proveniente dos processos administrativos instaurados para apuração de invasão da faixa de domínio, seguindo os trâmites regulares e visando assegurar a observância das normas estabelecidas pelo DER/SE.

No mês de novembro foram concluídas e entregues 07 (sete) decisões administrativas. No mesmo período, foram elaboradas 17 (dezesete) decisões, onde não houve apresentação de defesa. Essas decisões estão em fase final de entrega, buscando assegurar a conformidade com os procedimentos do DER/SE.

- Processos Administrativos Finalizados: referem-se aos processos administrativos que após trâmite habitual e notificação das respectivas decisões, resultando na regularização das ocupações identificadas na faixa de domínio, por meio de desocupação voluntária ou adequação às normas do DER/SE. **No mês de novembro houve finalização de processos.**

- Processos Administrativos Encaminhados para PROJUR: referem-se aos processos administrativos que após o trâmite regular e esgotadas as instâncias da via administrativa, para que sejam adotadas as medidas jurídicas cabíveis. **No mês de novembro não houve processos encaminhados à PROJUR.**

Quadro comparativo:

Mês	Processos Administrativos Finalizados	Processos Administrativos Encaminhados a PROJUR
Julho	04	06
Agosto	-	-
Setembro	02	05
Outubro	-	-



GOVERNO DO ESTADO DE SERGIPE

SECRETARIA DE ESTADO DO DESENVOLVIMENTO URBANO E SUSTENTABILIDADE – SEDURBI
DEPARTAMENTO ESTADUAL DE INFRAESTRUTURA RODOVIÁRIA DE SERGIPE – DER/SE

Novembro	04	-
----------	----	---

A utilização da faixa de domínio por terceiros, para fins diversos como implantação de acessos, redes de infraestrutura ou ainda para emissão da Certidão de Limite de Confrontação, resulta na arrecadação de valores destinados ao custeio e à manutenção da malha viária. Somente no mês de novembro de 2025 (01/11/2025 até 30/11/2025) foram arrecadados um valor apurado de R\$ 23.466,17 (vinte e três mil e quatrocentos e sessenta e seis reais e dezenove centavos).

Comparando-se com o valor apurado referente à utilização da faixa de domínio no mês de novembro de 2025 (R\$23.466,17), com o mês de outubro de 2025 (R\$ 75.483,94), observa-se um deficit de R\$52.017,77, o que representa um decréscimo expressivo. Esse pode significar queda na demanda por serviços relacionados à emissão de certidões, análise de projetos e ocupações na faixa de domínio, prejudicando de forma significativa para o custeio e manutenção da malha viária estadual.

6.2- Gerência de Planejamento, Monitoramento Estratégico e Observatório – GEPLAN

A GEPLAN compete prestar orientação na área de planejamento estratégico e levantamento de dados e pesquisas do Observatório, assessorar, programar, organizar, coordenar e controlar as atividades de planejamento, levantamento de dados, desenvolvimento de relatórios, apoio a execução dos programas anuais e plurianuais e acompanhamento físico, financeiro e orçamentário de projetos e atividades, bem como promover e acompanhar o desenvolvimento institucional do DER/SE.

6.3- Gerência de Orçamento – GEOR

A GEOR é responsável pelo planejamento, controle e acompanhamento da execução orçamentária e financeira do DER/SE. Suas atividades envolvem a alocação eficiente dos recursos públicos, a elaboração e o monitoramento de instrumentos orçamentários, além de



GOVERNO DO ESTADO DE SERGIPE

SECRETARIA DE ESTADO DO DESENVOLVIMENTO URBANO E SUSTENTABILIDADE – SEDURBI
DEPARTAMENTO ESTADUAL DE INFRAESTRUTURA RODOVIÁRIA DE SERGIPE – DER/SE

assegurar o cumprimento da legislação vigente e o alinhamento com as diretrizes do governo estadual. Também atua na análise de dados e no apoio à tomada de decisões para garantir a eficiência e a transparência na gestão financeira da instituição.

6.4 - Gerência de Transformação Digital e Inovação – GETRADI

As ações da Gerência de Transformação Digital e Inovação visam contribuir com a modernização dos serviços prestados, o fortalecimento da transformação digital na instituição e a melhoria da experiência dos usuários.

O mês de novembro de 2025 marcou a entrada do DER em iniciativas estratégicas de grande impacto institucional, a apresentação do Projeto Residência Digital, às áreas internas, o progresso contínuo do Pista Nova, Vida Nova e a consolidação dos resultados do piloto SEI reforçam o compromisso da instituição com a inovação, com a melhoria dos processos e com a adoção de ferramentas tecnológicas alinhadas às melhores práticas de gestão pública.

6.5 - Gerência de Emendas e Captação de Recursos e Convênios – GECARC

É responsável pela gestão de emendas parlamentares e convênios, bem como pela captação de recursos, tendo como finalidade precípua a organização e o gerenciamento de recursos financeiros destinados à viabilização de projetos e à execução de políticas públicas no Estado.

Atualmente o GECARC acompanha o desenvolvimento de recursos financeiros e emendas parlamentares de 05 (cinco) contratos de repasse. Além de prosseguimento às tratativas referentes ao Projeto CREMA SERGIPE, a ser desenvolvido em parceria com o Banco Mundial.

7- Diretoria Técnica – DITEC



GOVERNO DO ESTADO DE SERGIPE
SECRETARIA DE ESTADO DO DESENVOLVIMENTO URBANO E SUSTENTABILIDADE – SEDURBI
DEPARTAMENTO ESTADUAL DE INFRAESTRUTURA RODOVIÁRIA DE SERGIPE – DER/SE

A DITEC tem como suas atribuições principais a criação de processos licitatórios, planejamento, análise, fiscalização e ajustes de projetos rodoviários. A obtenção de licenças e monitoramento ambiental das obras. Além de administração de contratos, medições para transparência das obras. No mês de novembro foi elaborado 04 (quatro) Processos Licitatórios. Sendo eles:

- **Processo: 2849/2025-COMP.CON.DIRETA-DER/SE**

Assunto: Contratação direta por dispensa de licitação para a: "Implantação de obra de arte especial em concreto armado sobre riacho localizado no povoado Lagoa Dantas, no município de Umbaúba, com extensão estimada de 15,00m, neste Estado".

- **Processo: 2855/2025-COMP.CON.DIRETA-DER/SE**

Assunto: Contratação direta por dispensa de licitação para a: "Elaboração de projeto executivo de arquitetura e engenharia para implantação de terminal rodoviário na cidade de Ilha das Flores, neste Estado".

- **Processo: 3032/2025-COMPRAS.GOV-DER/SE**

Assunto: Processo licitatório para: Restauração com melhoramentos do segmento da rodovia SE-179, trecho: Entr. SE-230 (Povoado Vaca Serrada) / Divisa SE-AL (Niterói), com extensão aproximada de 32,03 km, neste Estado."

- **Processo: 3133/2025-COMPRAS.GOV-DER/SE**

Assunto: Processo licitatório para: "Implantação e pavimentação, inclusive drenagem do acesso ao Povoado Jenipapo, trecho: Entr. SE-204 / Povoado Jenipapo, com extensão de 2,34 km, no município de Ilha das Flores, neste Estado".



GOVERNO DO ESTADO DE SERGIPE

SECRETARIA DE ESTADO DO DESENVOLVIMENTO URBANO E SUSTENTABILIDADE – SEDURBI
DEPARTAMENTO ESTADUAL DE INFRAESTRUTURA RODOVIÁRIA DE SERGIPE – DER/SE

Além da elaboração de processos licitatórios, a Diretoria Técnica, realiza outras atividades para acompanhamento e andamento dos processos, como por exemplo:

- No mês de novembro foram solicitados 14 (catorze) licenciamentos ambientais das obras executadas pelo DER, junto a Administração Estadual do Meio Ambiente – ADEMA;
- Atualizações nos limites municipais do mapa rodoviário do estado e atualização das informações do Sistema Rodoviário Estadual;
- Análise de projetos de terceiros para liberação de uso da faixa de domínio conforme a lei 6.425 de 20 julho de 2008, para implantação de empreendimentos;
- Fiscalização e análise de projetos rodoviários, tendo como auxílio o levantamento topográfico e o laboratório com a identificação de jazidas a serem utilizadas e os respectivos ensaios laboratoriais;
- Durante o mês de novembro de 2025, a Gerência de Medição processou 88 processos relativos a medições e reajustes contratuais, sendo 51 referentes a medições e 37 a processos de reajustamento. Classificando por Diretoria, foram 70 processos da Diretoria de Obras, 12 da Diretoria Técnica e 6 da Diretoria de Operações.

Com isso, observa-se que o DER/SE, vem desempenhando um papel fundamental na elaboração e condução dos processos licitatórios voltados para recuperação, melhoria e ampliação da malha rodoviária estadual, contribuindo para o desenvolvimento do Estado de Sergipe e bem-estar da população.

8- Diretoria de Operações – DIOP

Supervisionar, coordenar e fiscalizar a execução das atividades relativas à construção e restauração de rodovias, e exercer outras atividades correlatas, bem como as que lhe forem regularmente conferidas ou determinadas e a execução das desapropriações para a implantação das obras.



GOVERNO DO ESTADO DE SERGIPE

SECRETARIA DE ESTADO DO DESENVOLVIMENTO URBANO E SUSTENTABILIDADE – SEDURBI
DEPARTAMENTO ESTADUAL DE INFRAESTRUTURA RODOVIÁRIA DE SERGIPE – DER/SE

No mês de outubro, a DIOP realizou os seguintes serviços: Limpeza de rodovia, limpeza de sarjetas, limpeza de ponte, implantação de redutores, recuperação de erosão, retirada de areia, transporte de material e tapa-buraco. Segue na planilha abaixo, a especificação dos trechos onde os serviços foram executados:

novembro/2025

LOCAL	SERVIÇO
SE-476 ITABAIANINHA/TOMAR DO GERU	RECUPERAÇÃO DE RODOVIA
SE-170 CAMPO DA BRITO/SÃO DOMINGOS	TAPA BURACO
SE-325 NOSSA SENHORA DA GLÓRIA/CARIRA	LIMPEZA DE SARJETAS
SE-120 NEÓPOLIS/SANTANA DO SÃO FRANCISCO	LIMPEZA DE SARJETAS
SE-368 SANTA LUZIA DO ITANHI /ENTR.SE-100	LIMPEZA DE RODOVIAS
SE-160 RIACHÃO DO DANTAS/LAGARTO	TAPA BURACO
SE-100 ESTÂNCIA (PRAIA DO SACO)	RETIRADA DE ARAIA
SE-255 ITAPORANGA D'AJUDA/ITABAIANA	REGULARIZAÇÃO COM CASCALHO
JAPOATÃ	TAPA BURACO
SE-343 ROSÁRIO DO CATETE/GENERAL MAYNARD	TAPA BURACO
SE-368 SANTA LUZIA DO ITANHI (ACESSO CASTRO)	LIMPEZA DE SARJETAS
SE-175 RIBEIRÓPOLIS/ NOSSA SENHORA APARECIDA	LIMPEZA DE SARJETAS
SE-120 NEÓPOLIS/SANTANA DO SÃO FRANCISCO (POV. SAÚDE)	LIMPEZA DE SARJETAS
SE-200 GARARU/NOSSA SENHORA DE LOURDES	TAPA BURACO
SE-230 ENTR. BR-101/SIRIRI	TAPA BURACO
ITABAININHA	TAPA BURACO
SE-100 ESTÂNCIA(PRAIA DO SACO/POV. PORTO DOS CAVALOS)	LIMPEZA DE RODOVIA
SE-160 SIRIRI/DIVINA PASTORA	LIMPEZA DE SARJETAS
SE-434 CAPELA (POV.PIRUNGA)/MURIBECA	LIMPEZA DE SARJETAS
SE-204 JAPOATÃ	TAPA BURACO
SE-100 PIRAMBU (POV. AGUILHADAS/POV. LAGOA REDONDA)	LIMPEZA DE SARJETAS
UMBAÚBA	TRANSPORTE DE MATERIAL
SE-270 ENTR.BR-101/SALGADO	TAPA BURACO
SE-270 SALGADO/LAGARTO (POV. COLÔNIA TREZE)	TAPA BURACO



GOVERNO DO ESTADO DE SERGIPE

SECRETARIA DE ESTADO DO DESENVOLVIMENTO URBANO E SUSTENTABILIDADE – SEDURBI
DEPARTAMENTO ESTADUAL DE INFRAESTRUTURA RODOVIÁRIA DE SERGIPE – DER/SE

SE-179 PORTO DA FOLHA (POV. VACA SERRADA/ POV. NITERÓI)	TAPA BURACO
SE-050 ARACAJU (RODOVIA INÁCIO BARBOSA)	TAPA BURACO
SE-100 ITAPORANGA D’AJUDA (PONTE JOEL SILVEIRA/POV. ABAIS)	TAPA BURACO
SE-200 GARARU/NOSSA SENHORA DE LOURDES	TAPA BURACO
SE-050 ARACAJU (RODOVIA DOS NÁUFRAGOS)	TAPA BURACO
SE-270 ENTR. BR-101/ ITAPORANGA D’AJUDA (CAUEIRA	TAPA BURACO
SE-065 SÃO CRISTÓVÃO (PONTE UFS/EDUARDO GOMES)	TAPA BURACO
SE-090 NOSSA SENHORA DO SOCORRO	TAPA BURACO
SE-100 BARA DOS COQUEIROS	TAPA BURACO



GOVERNO DO ESTADO DE SERGIPE
SECRETARIA DE ESTADO DO DESENVOLVIMENTO URBANO E SUSTENTABILIDADE – SEDURBI
DEPARTAMENTO ESTADUAL DE INFRAESTRUTURA RODOVIÁRIA DE SERGIPE – DER/SE

9- Diretoria de Trânsito – DITRANS

A Diretoria de Trânsito, possui quatro viés de trabalho:

- Planejamento e Gestão de Trânsito: Desenvolver e implementar políticas e estratégias para a melhoria da mobilidade urbana e rural, visando a segurança e a fluidez do tráfego.
- Fiscalização: Supervisionar as ações de fiscalização do trânsito, garantindo que as leis e normas de trânsito sejam cumpridas.
- Coordenação de Projetos: Gerir projetos relacionados à infraestrutura viária, como sinalização, semáforos e melhorias nas vias, em parceria com outras entidades e órgãos públicos.
- Análise de Dados: Monitorar e analisar dados de tráfego e acidentes para identificar problemas e propor soluções eficazes.

A Gerência de Controle de Infrações (GECOI) recebe diariamente uma demanda significativa de processo de: Real Infrator, Defesa Prévia, Recurso de Multa, Solicitações de imagens ao CCO. Todos esses processos são encaminhados para a JARI (Junta Administrativa de Recurso de Infração) de trânsito, para análise e julgamento. Exceção do requerimento de Real Infrator, que se apresentado dentro do prazo, automaticamente será atendido.

A Gerência de Engenharia e Segurança Viária – GESEV: analisa estudo de sinalização e segurança viária em municípios de Sergipe, analisa a viabilidade de implantação de sinalização semaforica, analisa e elabora estudos conceitual e projeto executivo de arquitetura e engenharia para implantação de obras civis da Escola de Educação de Trânsito

10- Diretoria de Transporte – DITRANSP

**GOVERNO DO ESTADO DE SERGIPE**

SECRETARIA DE ESTADO DO DESENVOLVIMENTO URBANO E SUSTENTABILIDADE – SEDURBI
DEPARTAMENTO ESTADUAL DE INFRAESTRUTURA RODOVIÁRIA DE SERGIPE – DER/SE

A Diretoria de Transportes Intermunicipal de Sergipe (DITRANSP), é o órgão responsável pela regulação, fiscalização e organização dos serviços de transporte intermunicipal de passageiros e cargas no estado de Sergipe.

Durante o período de 01 até 30 de novembro, foram realizadas 166 emissões de boletos, conforme a seguir:

- Renovação de cadastro: 0
- Autorização para viagem especial: 0
- Transferência de horários: 26
- Aluguéis: 33
- Transferência de propriedade do veículo: 1
- Vistoria veicular no interior: 34
- Vistoria veicular em Aracaju: 69

Referente à concessão PJ - 32/99 (Concorrência 01/99), apresentamos abaixo o demonstrativo de movimentação de passageiros no Terminal Rodoviário Governador José Rollemberg Leite:

- Passageiros Intermunicipais: 23.574
- Passageiros Interestaduais: 32.575
- Total Geral: 56.149 passageiros

Obs.: Os números apresentados referem-se ao mês anterior, considerando que o levantamento é realizado após o fechamento do período, ou seja, o mês de setembro, pois o fechamento do mês outubro só é fechado após o dia 15 do mês subsequente.

Com base em relatório emitido pelo DETRAN/SE, segue o quantitativo de infrações registradas no mês de novembro:

- Total de infrações cadastradas: 211
- Total de infrações autuadas: 11.672
- o Infrações do CTB (Código de Trânsito Brasileiro): 11.486
- o Infrações autuadas COPERTALSE: 170
- o Infrações autuadas – fretamento: 16



GOVERNO DO ESTADO DE SERGIPE
SECRETARIA DE ESTADO DO DESENVOLVIMENTO URBANO E SUSTENTABILIDADE – SEDURBI
DEPARTAMENTO ESTADUAL DE INFRAESTRUTURA RODOVIÁRIA DE SERGIPE – DER/SE

- Total de autos de infração pagos no mês de novembro: 219

11- Diretoria de Obras – DIOB

A DIOB (Diretoria de Obras), possui atribuições institucionais de supervisionar, coordenar e fiscalizar a execução das atividades relativas à construção e restauração de rodovias, e exercer outras atividades correlatas, bem como as que lhe forem regularmente conferidas ou determinadas e a execução das desapropriações para a implantação das obras.

Atualmente, a Diretoria de Obras do DER/SE, é responsável no âmbito da infraestrutura rodoviária a nível de Estado, pelo gerenciamento e fiscalização das obras de dois programas do governo do Estado, que são o Pró-rodovias e o Acelera Sergipe.

12- Junta Administrativa de Recursos de Infrações – JARI

As Juntas Administrativas de Recursos de Infrações de Trânsito e Transporte – JARI's tem como finalidade processar e julgar as defesas prévias e demais recursos interpostos pelos infratores de trânsito das Rodovias Estaduais. Abaixo segue tabela do quantitativo de processo de infrações de trânsito e transporte julgados por períodos:

13- Certidões Negativas

Descrição	Situação Julho/2025	
	Regular	Pendente
1.Certidão Negativa de Débito – CND, referente às contribuições previdenciárias e às de terceiros do Cadastro Nacional de Pessoa Jurídica – CNPJ, do Órgão ou Entidade na Receita Federal do Brasil.	x	



GOVERNO DO ESTADO DE SERGIPE

SECRETARIA DE ESTADO DO DESENVOLVIMENTO URBANO E SUSTENTABILIDADE – SEDURBI
DEPARTAMENTO ESTADUAL DE INFRAESTRUTURA RODOVIÁRIA DE SERGIPE – DER/SE

2.Certidão Negativa de Débito – CND, e do Cadastro Específico do Instituto Nacional do Seguro Social – CEI/INSS, ambas da Receita Federal do Brasil, abrangendo as obras de construção civil, quando for o caso.	X	
3.Certidão de Regularidade do Fundo de Garantia do Tempo de Serviço – CRF/FGTS, na Caixa Econômica Federal – CEF.	X	
4.Certidão Conjunta Negativa de Débitos quanto aos Tributos Federais e à Dívida Ativa da União, na Receita Federal do Brasil.	X	
5.Certidão Negativa de Débito junto à Fazenda Estadual.	X	
6.Certidão Negativa de Débito da Fazenda Municipal do domicílio das Unidades do Órgão ou Entidade.		X

Obs.: Verificou-se que a Certidão Negativa de Débito da Fazenda Municipal, encontra-se atualmente com pendência. Informa-se que a situação já está sendo averiguada junto ao setor competente, com as devidas providências em andamento para a regularização.

OBSERVAÇÕES FINAIS

Durante o mês de novembro de 2025, a USCI observou que o DER/SE, vem desempenhando um papel fundamental para a melhoria e ampliação da malha rodoviária estadual, contribuindo para o desenvolvimento do Estado de Sergipe. Ressalta-se, ainda, o empenho do DER/SE na busca por novos recursos e parcerias que possibilitem a execução de obras e serviços com maior qualidade e alcance, em benefício a coletividade.

Responsável pelo RACI
Karina Gama Montalvão
Unidade Setorial de Controle Interno – DER/SE